Приложение №3
к решению Совета Костомукшского городского округа
от 13 марта 2025 г. № -СО/IV

Проект

ЗАКОН
РЕСПУБЛИКИ КАРЕЛИЯ

О внесении изменений в Закон Республики Карелия «О муниципальных округах в Республике Карелия»

Статья 1

Внести в Закон Республики Карелия от 22 декабря 2022 года № 2789-ЗРК «О муниципальных округах в Республике Карелия» (2022, № 12, ст. 3518; 2023, № 4, ст. 882; 2024, № 5, ст. 1048) следующие изменения:

1) статью 1 дополнить пунктом 6 следующего содержания:

«6) Костомукшский муниципальный округ с административным центром в городе Костомукша.

В состав территории Костомукшского муниципального округа входят следующие населенные пункты: город Костомукша, поселок Заречный, деревни Вокнаволок, Ладвозеро, Поньгагуба, Суднозеро, Толлорека.»;

2) приложение дополнить пунктом 6 следующего содержания:

«6. Костомукшский муниципальный округ.

Территория Костомукшского муниципального округа граничит (является смежной) с территориями ~~Луусалмского сельского поселения, Боровского сельского поселения~~ муниципального образования «Калевальский национальный район», ~~Ледмозерского сельского поселения~~ муниципального образования «Муезерский муниципальный район», Финляндии. В соответствии с картографической схемой установления границ муниципальных образований границы Костомукшского муниципального округа проходят:

1) по смежеству с муниципальным образованием «Калевальский национальный район»:

с Луусалмским сельским поселением:

от т. 1 до т. 2 между кв. 176-184, 186, 188, 190, 192 Войницкого лесничества Калевальского лесхоза и кв. 1, 3-13 Вокнаволокского лесничества Костомукшского лесхоза до юго-восточного угла кв. 192;

от т. 2 до т. 3 по акватории озера Верхнее Куйто в южном направлении между кв. 200 Войницкого лесничества Калевальского лесхоза и кв. 13, 14 Вокнаволокского лесничества Костомукшского лесхоза до береговой линии;

от т. 3 до т. 4 по береговой линии озера Верхнее Куйто между кв. 200 Войницкого лесничества Калевальского лесхоза и кв. 14, 33 Вокнаволокского лесничества Костомукшского лесхоза до северо-западного угла кв. 34 Вокнаволокского лесничества Костомукшского лесхоза;

от т. 4 до т. 5 по акватории озера Верхнее Куйто в юго-восточном направлении между кв. 200 Войницкого лесничества Калевальского лесхоза и кв. 34 Вокнаволокского лесничества Костомукшского лесхоза до береговой линии, юго-восточный угол кв. 200;

от т. 5 до т. 6 по береговой линии озера Верхнее Куйто между кв. 201-204 Войницкого лесничества Калевальского лесхоза и кв. 34-37

Вокнаволокского лесничества Костомукшского лесхоза до южного угла кв. 204;

от т. 6 до т. 7 по акватории озера Верхнее Куйто в северо-восточном направлении между кв. 204, 205 Войницкого лесничества Калевальского лесхоза и кв. 37, 68, 70 Вокнаволокского лесничества Костомукшского лесхоза до береговой линии, юго-восточный угол кв. 205;

от т. 7 до т. 8 между кв. 10, 28, 45, 65, 84 Луусалмского лесничества Юшкозерского лесхоза и кв. 70, 71, 99, 128, 161, 162 Вокнаволокского лесничества Костомукшского лесхоза до юго-западного угла кв. 84;

от т. 8 до т. 9 между кв. 84, 101 Луусалмского лесничества Юшкозерского лесхоза и кв. 9, 33 Костомукшского лесничества Костомукшского лесхоза до юго-восточного угла кв. 101;

от т. 9 до т. 9а между кв. 115 Луусалмского лесничества Юшкозерского лесхоза и кв. 33 Костомукшского лесничества Костомукшского лесхоза до юго-западного угла кв. 115;

по смежеству с Боровским сельским поселением:

от т. 9а до т. 10 между кв. 33, 55, 74, 94-97 Костомукшского лесничества Костомукшского лесхоза и кв. 127, 136-139 Луусалмского лесничества Юшкозерского лесхоза до северо-восточного угла кв. 97;

от т. 10 до т. 11 между кв. 97 Костомукшского лесничества Костомукшского лесхоза и кв. 145 Луусалмского лесничества Юшкозерского лесхоза до юго-западного угла кв. 145;

от т. 11 до т. 12 между кв. 119-124 Костомукшского лесничества Костомукшского лесхоза и кв. 145-150 Луусалмского лесничества Юшкозерского лесхоза до северо-восточного угла кв. 124;

от т. 12 до т. 13 между кв. 124, 593, 565, 167, 168 Костомукшского лесничества Костомукшского лесхоза и кв. 439, 194, 266, 267 Лахнозерского лесничества Юшкозерского лесхоза до северо-восточного угла кв. 168;

от т. 13 до т. 14 между кв. 168, 174 Костомукшского лесничества Костомукшского лесхоза и кв. 344, 390 Лахнозерского лесничества Юшкозерского лесхоза до юго-западного угла кв. 390;

от т. 14 до т. 15 между кв. 179, 184, 196, 210 Костомукшского лесничества Костомукшского лесхоза и кв. 1, 39, 497, 511 Пизьмогубского лесничества Юшкозерского лесхоза до юго-западного угла кв. 511;

от т. 15 до т. 16 между кв. 225, 226 Костомукшского лесничества Костомукшского лесхоза и кв. 511, 512 Пизьмогубского лесничества Юшкозерского лесхоза до северо-восточного угла кв. 226;

от т. 16 до т. 18 между кв. 226, 240, 259-262 Костомукшского лесничества Костомукшского лесхоза и кв. 163, 209-212 Пизьмогубского лесничества Юшкозерского лесхоза до северо-восточного угла кв. 262;

от т. 18 до т. 19 между кв. 262, 286, 312, 313, 620, 621 Костомукшского лесничества Костомукшского лесхоза и кв. 563, 567, 568, 278, 279 Пизьмогубского лесничества Юшкозерского лесхоза до северо-восточного угла кв. 621;

от т. 19 до т. 20 между кв. 621, 664-666 Костомукшского лесничества Костомукшского лесхоза и кв. 322-325 Пизьмогубского лесничества Юшкозерского лесхоза, далее по акватории озера Нюк в восточном направлении между кв. 666-668 Костомукшского лесничества Костомукшского лесхоза и кв. 325, 326 Пизьмогубского лесничества Юшкозерского лесхоза до береговой линии озера Нюк, юго-восточный угол кв. 326;

от т. 20 до т. 21 по береговой линии озера Нюк между кв. 668 Костомукшского лесничества Костомукшского лесхоза и кв. 327 Пизьмогубского лесничества Юшкозерского лесхоза до северо-восточного угла кв. 668;

от т. 21 до т. 22 по акватории залива Шаунялахти озера Нюк в южном направлении между кв. 668 Костомукшского лесничества Костомукшского лесхоза и кв. 369 Пизьмогубского лесничества Юшкозерского лесхоза до береговой линии озера Нюк, юго-западный угол кв. 369;

от т. 22 до т. 23 по береговой линии залива Шаунялахти озера Нюк между кв. 681, 680, 679, 391 Костомукшского лесничества Костомукшского лесхоза и кв. 388 Пизьмогубского лесничества Юшкозерского лесхоза до северо-восточного угла кв. 391;

2) по смежеству с муниципальным образованием «Муезерский муниципальный район»:

с Ледмозерским сельским поселением:

от т. 23 до т. 24 между кв. 391, 408 Костомукшского лесничества Костомукшского лесхоза и кв. 1 Ледмозерского лесничества Муезерского лесхоза до юго-западного угла кв. 1;

от т. 24 до т. 25 по береговой линии озера Кимасозеро между кв. 408, 407 Костомукшского лесничества Костомукшского лесхоза и кв. 16 Ледмозерского лесничества Муезерского лесхоза;

от т. 25 до т. 26 по береговой линии озер Лувозеро и Кимасозеро и протоке между ними, между кв. 407, 446, 405, 404, 398, 397, 396, 395, 394, 393, 392, 379, 378, 377, 376, 353, 352, 351, 375, 374, 373, 372, 371, 370, 369 Костомукшского лесничества Костомукшского лесхоза и кв. 45, 44, 16, 15, 14, 13, 12, 11, 10, 9, 8, 5, 4 Кимасозерского лесничества Муезерского лесхоза до северо-западного угла кв. 4;

от т. 26 до т. 27 по акватории озера Лувозеро в южном направлении между кв. 705 Ладвозерского лесничества Костомукшского лесхоза и кв. 4 Кимасозерского лесничества Муезерского лесхоза до береговой линии, юго-западный угол кв. 4;

от т. 27 до т. 28 между кв. 705 Ладвозерского лесничества Костомукшского лесхоза и кв. 6 Кимасозерского лесничества Муезерского лесхоза до юго-восточного угла кв. 705;

от т. 28 до т. 29 между кв. 705, 704 Ладвозерского лесничества Костомукшского лесхоза и кв. 3, 21, 20 Кимасозерского лесничества Муезерского лесхоза до юго-западного угла кв. 704;

от т. 29 до т. 30 между кв. 173, 172, 171, 170, 169, 168 Костомукшского заповедника и кв. 3, 2, 1 Кимасозерского лесничества Муезерского лесхоза до северо-западного угла кв. 1;

от т. 30 до т. 31 между кв. 179, 186, 195, 208, 220, 227, 239, 247, 254 Костомукшского заповедника и кв. 1, 17, 28, 46 Кимасозерского лесничества Муезерского лесхоза до юго-восточного угла кв. 254;

от т. 31 до т. 32 между кв. 254, 253, 252, 251, 250, 249, 248 Костомукшского заповедника и кв. 65, 64, 93 Кимасозерского лесничества Муезерского лесхоза до юго-западного угла кв. 248;

от т. 32 до т. 33 между кв. 152 Ладвозерского лесничества Костомукшского лесхоза и кв. 93 Кимасозерского лесничества Муезерского лесхоза до юго-западного угла кв. 152;

3) по смежеству с Финляндией:

от т. 1 до т. 33 по государственной границе между Российской Федерацией и Финляндией.

Картографическая схема установления границ
Костомукшского муниципального округа

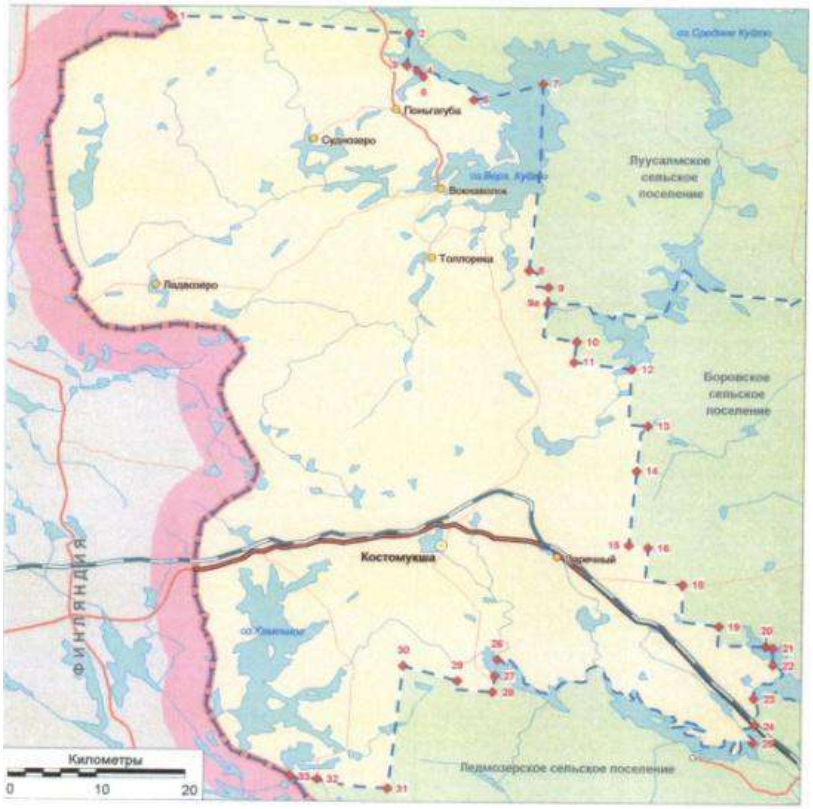

Статья 2

Настоящий Закон вступает в силу со дня его официального опубликования.

Глава
Республики Карелия А.О. Парфенчиков