Приложение №5
к решению Совета Костомукшского городского округа
от 13 марта 2025 г. № -СО/IV

Проект

ЗАКОН
РЕСПУБЛИКИ КАРЕЛИЯ

О внесении изменений в Закон Республики Карелия «О муниципальных районах в Республике Карелия»

Статья 1

Внести в приложение Закона Республики Карелия от 1 декабря 2004 года № 825-ЗРК «О муниципальных районах в Республике Карелия» (Собрание законодательства Республики Карелия, 2004, № 12, ст. 1392; 2005, № 4, ст. 306; № 12, ст. 1239; 2007, № 6, ст. 699; 2009, № 11, ст. 1214; 2011, № 11, ст. 1727; 2013, № 4, ст. 530, 533; 2014, № 9, ст. 1559; 2017, № 2, ст. 133; № 7, ст. 1264; 2018, № 4, ст. 693; № 10, ст. 2003; 2019, № 6, ст. 1206; 2020, № 7, ст. 1571; 2022, № 12, ст. 3520; 2023, № 4, ст. 883; 2024, № 5, ст. 1049) следующие изменения:

1) в пункте 3:

в абзаце втором слова «Костомукшского городского округа» заменить словами «Костомукшского муниципального округа»;

в абзаце сорок третьем слова «Костомукшским городским округом» заменить словами «Костомукшским муниципальным округом»;

абзац сорок четвертый признать утратившим силу;

картографическую схему «Картографическая схема установления границ Калевальского муниципального района» заменить новой картографической схемой «Картографическая схема установления границ Калевальского муниципального района».

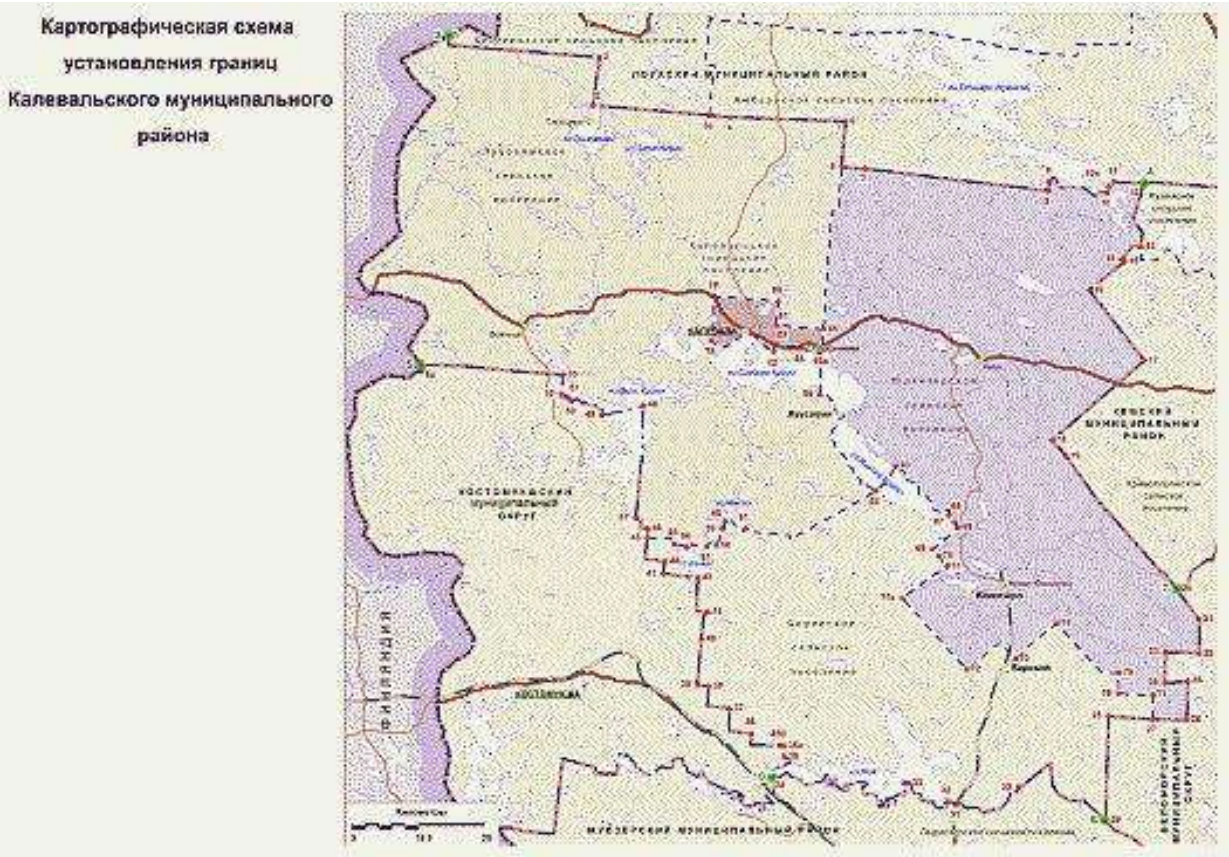

2) в пункте 9:

в абзаце втором слова «Костомукшского городского округа» заменить словами «Костомукшского муниципального округа»;

в абзаце третьем слова «Костомукшским городским округом» заменить словами «Костомукшским муниципальным округом»;

абзац четвертый признать утратившим силу;

картографическую схему «Картографическая схема установления границ Муезерского муниципального района» заменить новой картографической схемой «Картографическая схема установления границ Муезерского муниципального района».

Картографическая схема установления границ Муезерского муниципального района

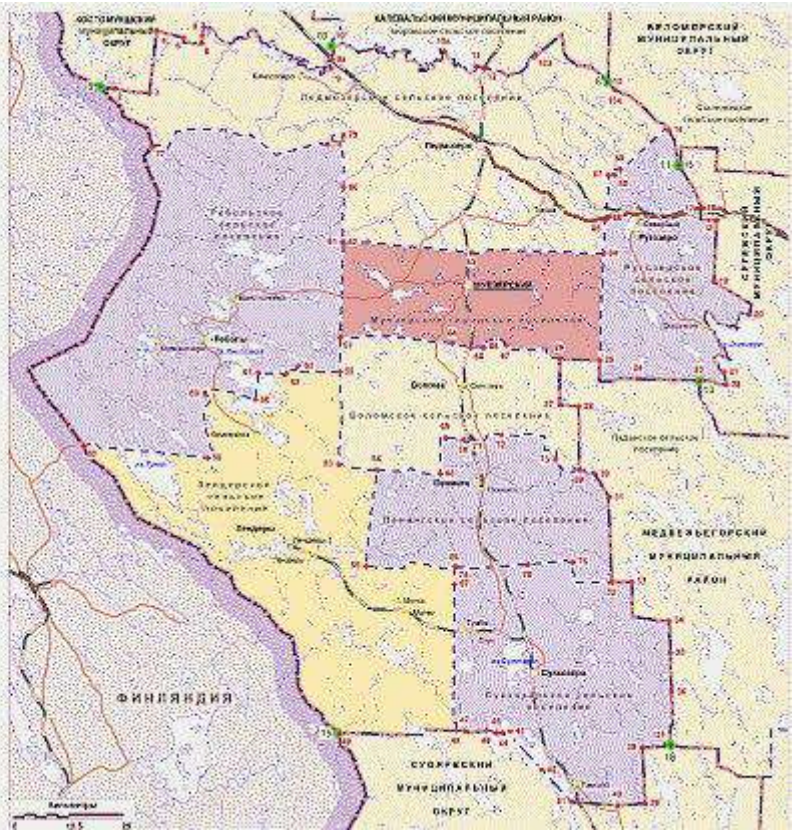

Статья 2

Настоящий Закон вступает в силу со дня его официального опубликования.

Глава
Республики Карелия А.О. Парфенчиков