РЕСПУБЛИКА КАРЕЛИЯ

Администрация Костомукшского городского округа

П О С Т А Н О В Л Е Н И Е

от 14 июля 2014 года № 769
г. Костомукша

О предоставлении разрешения на отклонение от предельных параметров разрешенного строительства, реконструкции объекта капитального строительства

В соответствии со статьей 40 Градостроительного кодекса Российской Федерации, статьей 23 Земельного кодекса Российской Федерации, статьей 18 Правил землепользования и застройки Костомукшского городского округа, утвержденных Решением Совета Костомукшского городского округа II созыва XIX заседания от 28 марта 2013 года № 198-СО «Об утверждении правил землепользования и застройки Костомукшского городского округа», итоговым документом публичных слушаний от 09 июля 2014 года, на основании заявления ИП Поломошнова И.В. и ИП Галимова В.В. (вх. № 1428 от 20.03.2014 г.) администрация Костомукшского городского округа

П О С Т А Н О В Л Я Е Т:

1. Предоставить Индивидуальному предпринимателю Поломошнову Игорю Владимировичу и Индивидуальному предпринимателю Галимову Вильсуру Вагизовичу разрешение на отклонение от предельных параметров разрешенного строительства здания магазина на земельном участке с кадастровым номером 10:04:0000000:3467, расположенном по адресу: Республика Карелия, г. Костомукша, ул. Строителей, д. 1, корпус 1 в части увеличения зоны допустимого размещения объекта капитального строительства (согласно приложению № 1).
2. Отменить публичный сервитут площадью 469 кв.м. для производства ремонтных и эксплуатационных работ на инженерных коммуникациях.
3. Данное постановление разместить на официальном сайте органов местного самоуправления Костомукшского городского округа (www.kostomuksha-city.ru) и опубликовать в газете «Новости Костомукши».

Глава администрации А.Г. Лохно

Рассылка: Дело – 1 экз., УГиЗ - 3 экз., МБУ «МАиЦБ КГО» (г. Костомукша, ул. Антикайнена, д. 13) – 1 экз., УФСГРКиК (Республика Карелия, индекс 185 610, г. Петрозаводск, ул. Красная, д.31) – 1 экз.
П.Н. Вачевских тел. + 7 911 660 86 26

СОГЛАСОВАНО:

УГиЗ:……..….

Юр.О…….....

Зам. Главы администрации:……..

Приложение №1 к постановлению
администрации Костомукшского городского округа
№ 769 от " 14 " июля 2014г.

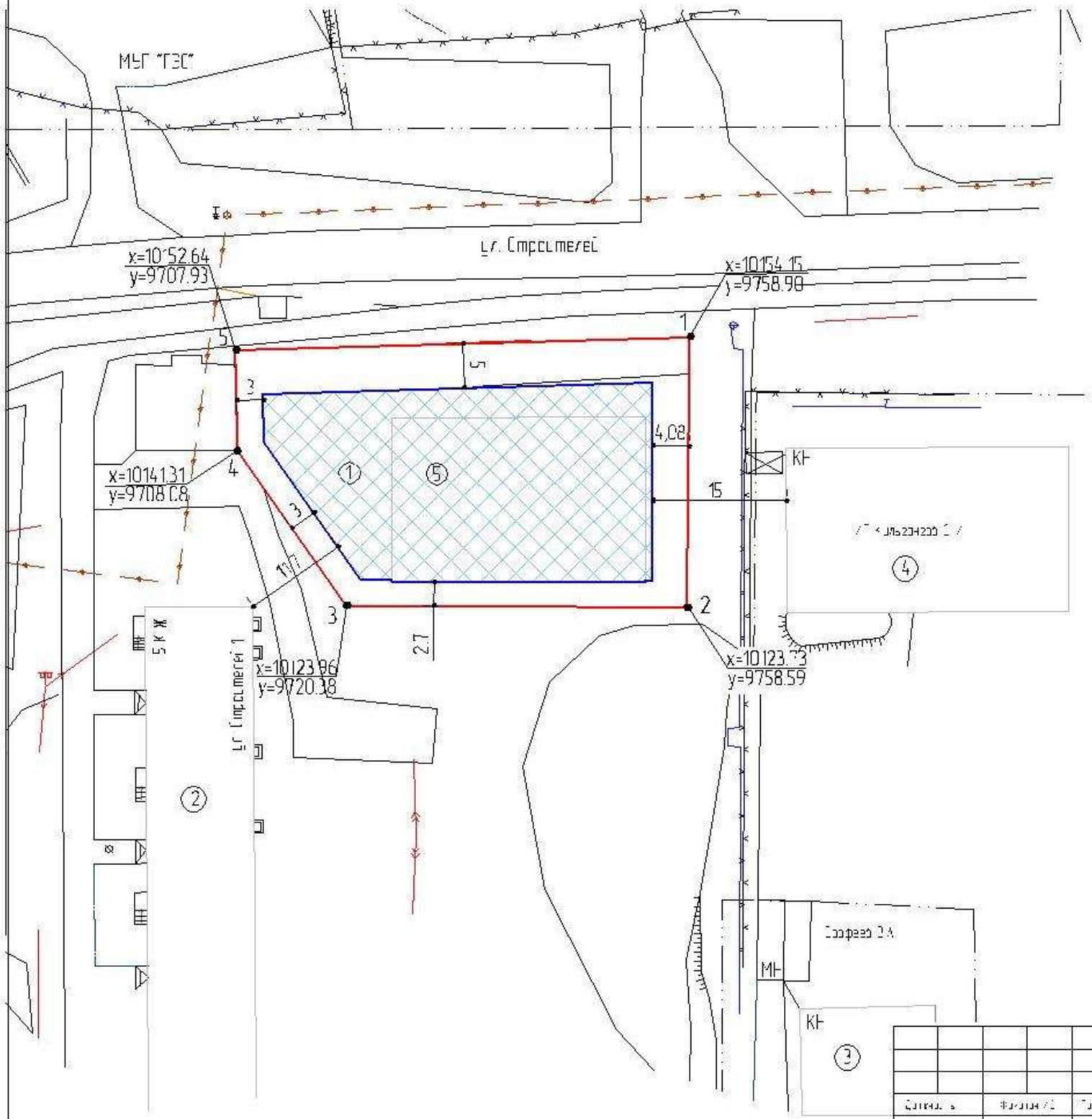

Площадь земельного участка
0,139 га

Экспликация

1 – зона допустимого размещения объекта
2 – пятиэтажный многоквартирный жилой дом
3 – здание производственного назначения
4 – здание производственного назначения
5 – "Магазин продовольственых товаров"

Условные обозначения

Границы земельного участка

Изменённые границы зоны допустимого размещения объекта

Объекты капитального строительства

Границы соседних участков

минимальные отступы от границ земельного участка

Система координат – местная, принятая для г. Костомукша

Чертеж градостроительного плана земельного участка разработан в топографической основе ООО "Геоком"

Объект: Земельный участок с кадастровым номером 10.04.0000000.3467 расположенный в г. Костомукша, район ул. Строителей

Должность	Фамилия	Подпись	Дата

Дата	Изменение	Масштаб
		1:500

Схема изменения границы зоны допустимого размещения объекта капитального строительства

ГИПУ
администрации Костомукшского городского округа

Приложение №1 к постановлению
администрации Костомукшского городского округа
№ 769 от " 14 " июля 2014г.

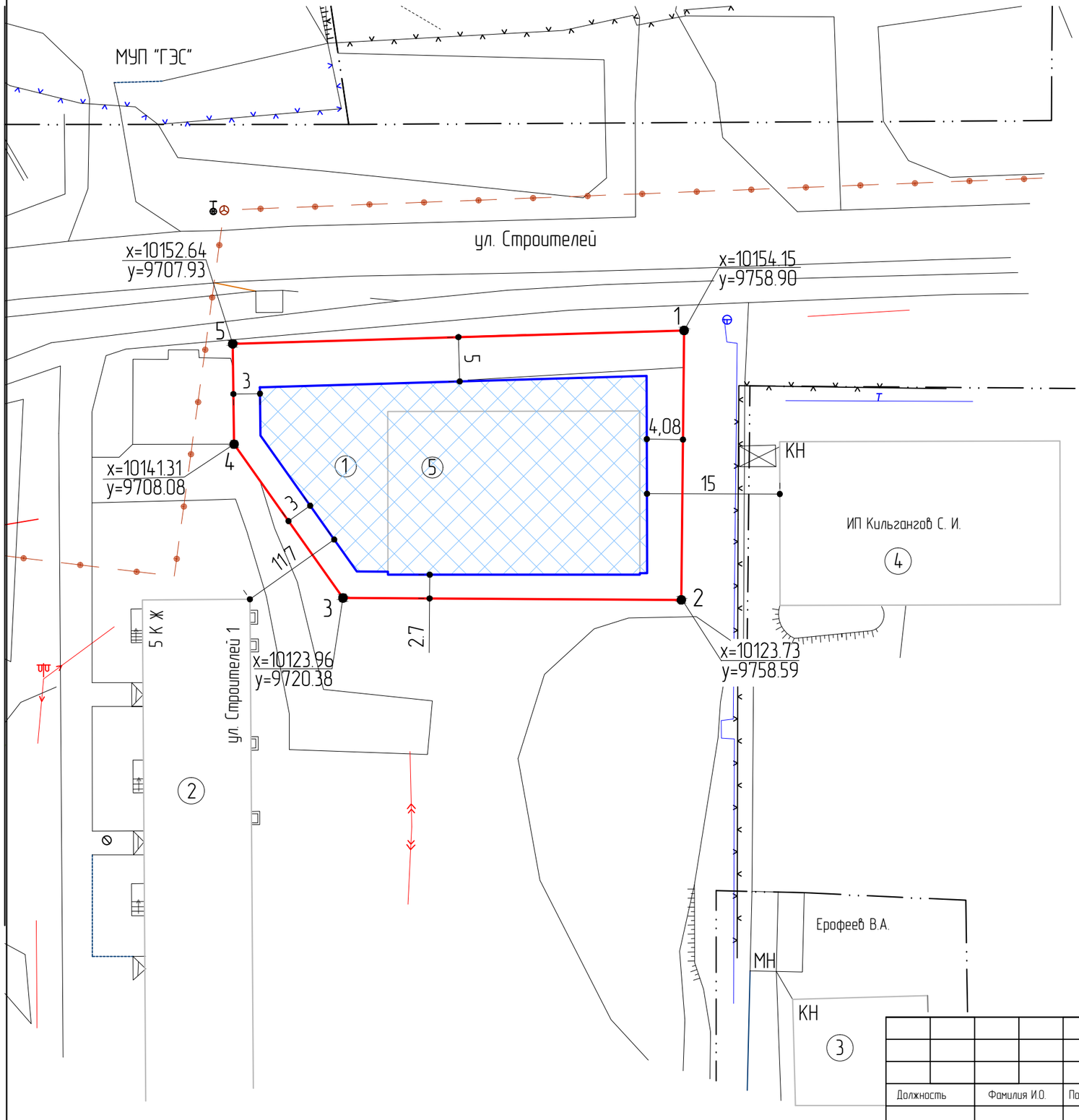

Площадь земельного участка
0,139 га

С
З В
ЮГ

Экспликация

(1) – зона допустимого размещения объекта
(2) – пятиэтажный многоквартирный жилой дом
(3) – здание производственного назначения
(4) – здание производственного назначения
(5) – "Магазин продовольственых товаров"

Условные обозначения

Границы земельного участка

Изменённые границы зоны допустимого размещения объекта

Объекты капитального строительства

Границы соседних участков

3 — минимальные отступы от границ земельного участка

Система координат – местная, принятая для г. Костомукша

Чертеж градостроительного плана земельного участка разработан на топографической основе ООО "Геоком"

Должность	Фамилия И.О.	Подпись	Дата
Нач. УГиЗ КГО	Вачевских П.Н.		
Спец. 1 кат. УГиЗ	Лукконен Т.В.		

Объект: Земельный участок с кадастровым номером 10:04:0000000:3467, расположенный в г. Костомукша, район ул. Строителей

Дата заяв.	№ заявки	Масштаб
		1:500

Схема изменения границы зоны допустимого размещения объекта капитального строительства

УГиЗ
администрации Костомукшского городского округа